

Projeto de Arquitetura
 Eng.º Darlan de Oliveira Blohem
 CREA 36898-9
 PROJETO DEFEITO

GOVERNO DA BAHIA PROJETO ARQUITETÔNICO UNIDADE BÁSICA DE SAÚDE

END.: DIVERSOS MUNICÍPIO DO ESTADO DA BAHIA CONFORME CONVENIO ESTADUAL FIRMADO (SALVADOR - BAHIA) Nº

ORÇAO: SESAB - SECRETARIA DE SAUDE DO ESTADO DA BAHIA (DATA: 22.05.2018) (ARQUIVO: DJS TEQUIPE ARQ 03.05.2018.000)

RESP. TEC.: ARQUITETO DARLAN DE OLIVEIRA BLOHEM (CREA A 36898-9)

SETOR: CEAS - COORDENAÇÃO DE ENGENHARIA E ARQUITETURA EM SAUDE (ESCALA: 1/75)

TITULO: PLANTA DE SITUAÇÃO

SESAB/CEIRF/CEAS Tel.: (71) 3115-4258 / 3115-8376 / 311-8370

José Antônio Barbosa
 CREA 10417/D
 Responsável Legal

Darlan de Oliveira Blohem
 CAU A 36898-9
 Responsável Técnico

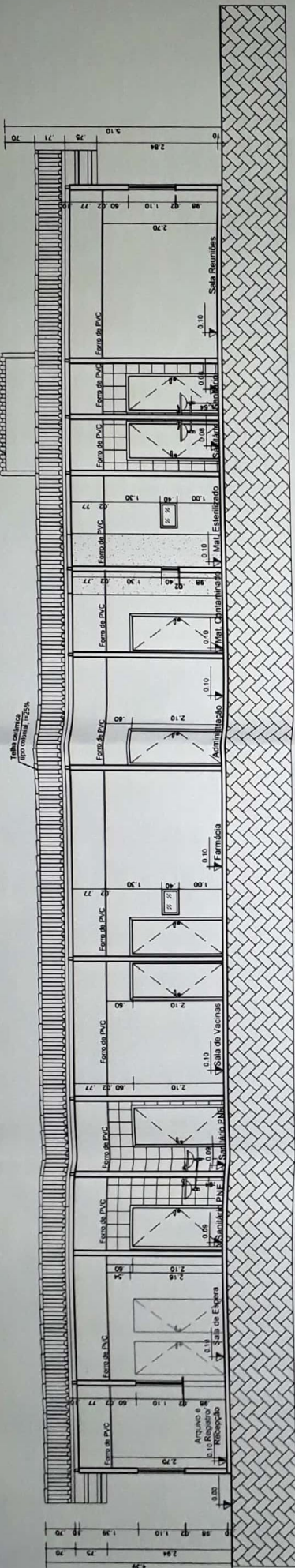

CORTE AA

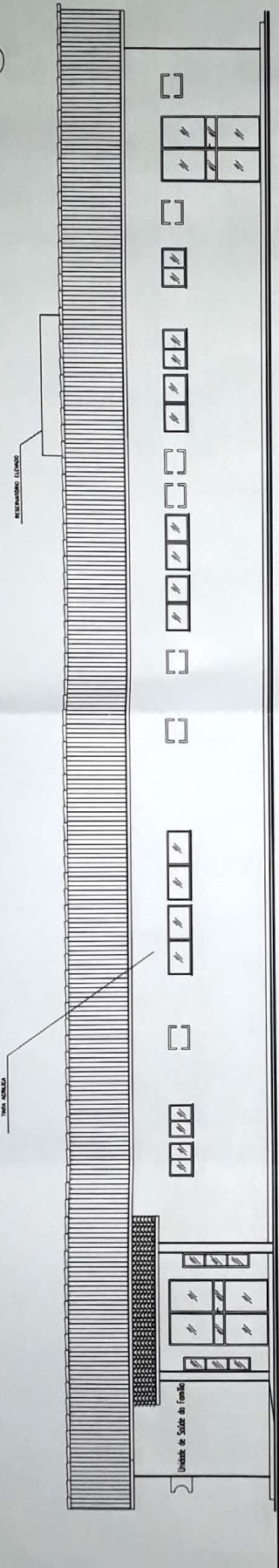

FACHADA
ESCALA 1/75

PROJETO DE REFORMA
Gabinete de Planejamento
Gabinete de Engenharia
Gabinete de Arquitetura
Gabinete de Meio Ambiente
Gabinete de Infraestrutura
Gabinete de Gestão
Gabinete de Comunicação
Gabinete de Segurança
Gabinete de Saúde
Gabinete de Educação
Gabinete de Cultura
Gabinete de Esportes
Gabinete de Lazer
Gabinete de Turismo
Gabinete de Comércio
Gabinete de Indústria
Gabinete de Serviços
Gabinete de Transportes
Gabinete de Energia
Gabinete de Saneamento
Gabinete de Habitação
Gabinete de Urbanismo
Gabinete de Planejamento
Gabinete de Engenharia
Gabinete de Arquitetura
Gabinete de Meio Ambiente
Gabinete de Infraestrutura
Gabinete de Gestão
Gabinete de Comunicação
Gabinete de Segurança
Gabinete de Saúde
Gabinete de Educação
Gabinete de Cultura
Gabinete de Esportes
Gabinete de Lazer
Gabinete de Turismo
Gabinete de Comércio
Gabinete de Indústria
Gabinete de Serviços
Gabinete de Transportes
Gabinete de Energia
Gabinete de Saneamento
Gabinete de Habitação
Gabinete de Urbanismo

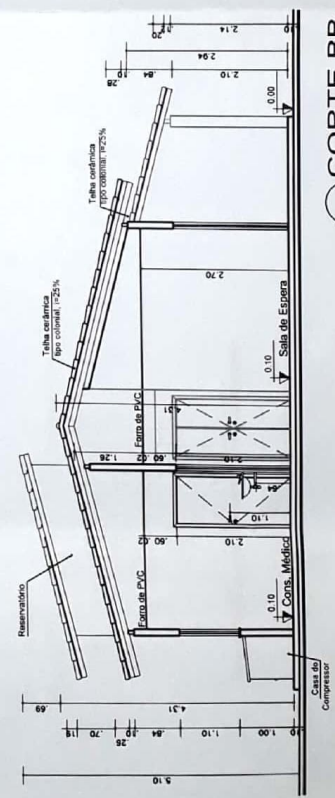
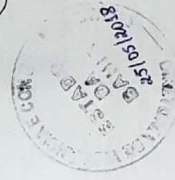

CORTE BB
ESCALA 1/75

GOVERNO DA BAHIA
TERRA DE TODOS NÓS

PROJETO ARQUITETÔNICO
UNIDADE BÁSICA DE SAÚDE

EMP: DIVERSOS MUNICÍPIO DO ESTADO DA BAHIA CONFORME CONVENIO ESTADUAL FIRMADO (SALVADOR - BAHIA)
Cidade: SESAB - SECRETARIA DE SAÚDE DO ESTADO DA BAHIA (assinado em 22.05.2018) (assinado em 22.05.2018)
Projeto: ARQUITETO DARLAN DE OLIVEIRA BLOHEM (assinado em 22.05.2018) (assinado em 22.05.2018)
Título: CORTES E FACHADA (assinado em 22.05.2018) (assinado em 22.05.2018)
SESAB/CEIRF/CEAS Tel: (71) 3115-4258 / 3115-8376 / 311-8370

José Antônio Barbosa
CREA 10417/D
Responsável Legal

Darlan de Oliveira Blohem
CAU A 36898-9
Responsável Técnico

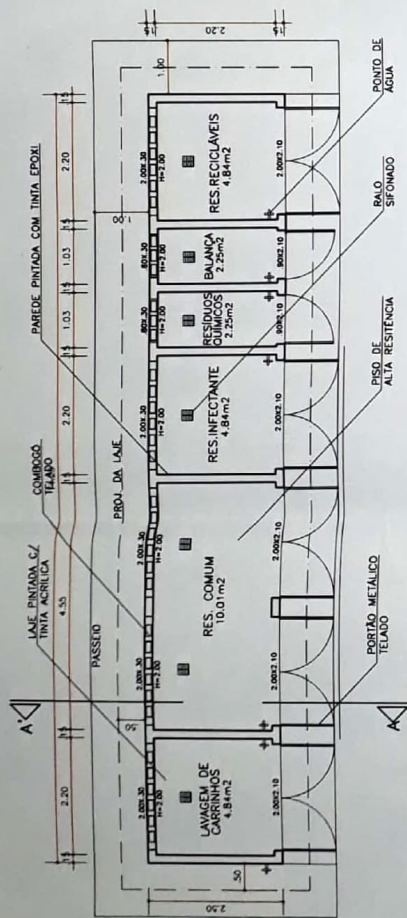

PLANTA BAIXA
ABRIGO DE RES. SÓLIDO
ESC. 1/100

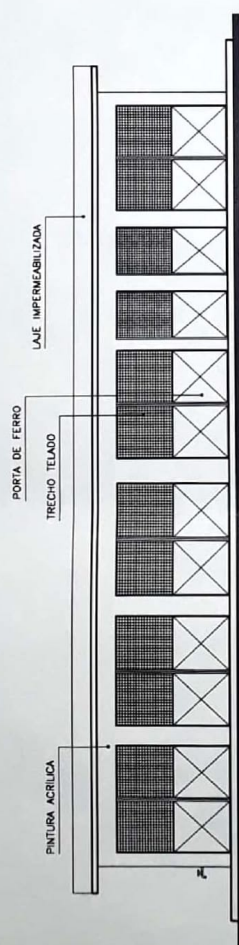

FACHADA
ABRIGO DE RES. SÓLIDO
ESC. 1/100

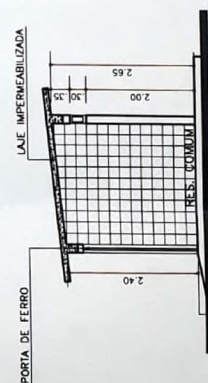

CORTE AA'
ABRIGO DE RES. SÓLIDO
ESC. 1/100

QUADRO DE ESQUADRIAS (PORTAS)		
COD.	(LARG. X ALT.)	MATERIAL
P1	0,80 x 2,10 m	PLACER SEMI-OPACA, ESPESURA 35 MM, COM ACABAMENTO EM PINTURA ESMALTE SINTÉTICO
P2	0,80 x 2,10 m	PLACER SEMI-OPACA, ESPESURA 35 MM, COM ACABAMENTO EM PINTURA ESMALTE SINTÉTICO
P3	0,80 x 2,10 m	ALUMÍNIO ANODIZADO NATURAL, COM VENEZIANA E VÍDIO CANALADO LPM
P4	1,40 x 2,10 m	ALUMÍNIO ANODIZADO NATURAL, COM VENEZIANA E VÍDIO CANALADO LPM
P5	0,80 x 2,10 m	PORTA ESCURVA DO PRODUTO A PARTIR DA REVISTA 2
P6	1,20 x 2,10 m	PLACER SEMI-OPACA, ESPESURA 35 MM, COM ACABAMENTO EM PINTURA ESMALTE SINTÉTICO
P7	1,20 x 2,10 m	ALUMÍNIO ANODIZADO NATURAL, TPO VENEZIANA
P8	1,40 x 2,10 m	PLACER SEMI-OPACA, ESPESURA 35 MM, COM ACABAMENTO EM PINTURA ESMALTE SINTÉTICO
P9	0,80 x 1,60 m	PORTA DE VISÃO EM LAMINADO MELANIZADO ESTETUNAL
P10	1,10 x 2,10 m	PLACER SEMI-OPACA, ESPESURA 35 MM, COM ACABAMENTO EM PINTURA ESMALTE SINTÉTICO
P11	0,80 x 2,10 m	PLACER SEMI-OPACA, ESPESURA 35 MM, COM ACABAMENTO EM PINTURA ESMALTE SINTÉTICO

QUADRO DE ESQUADRIAS (JANELAS)		
COD.	(LARG. X ALT. X PEIXE)	MATERIAL
J1	0,30 x 1,40 x 0,70 m	ALUMÍNIO ANODIZADO NATURAL, PERFIL LINHA 25 E VÍDIO CANALADO LPM TRANSPARENTE
J2	0,70 x 0,50 x 1,60 m	ALUMÍNIO ANODIZADO NATURAL, PERFIL LINHA 25 E VÍDIO CANALADO LPM TRANSPARENTE
J3	1,20 x 0,50 x 1,60 m	ALUMÍNIO ANODIZADO NATURAL, PERFIL LINHA 25 E VÍDIO CANALADO LPM TRANSPARENTE
J4	1,50 x 1,10 x 1,00 m	ALUMÍNIO ANODIZADO NATURAL, PERFIL LINHA 25 E VÍDIO CANALADO LPM TRANSPARENTE
J5	0,60 x 0,40 x 1,00 m	ALUMÍNIO ANODIZADO NATURAL, PERFIL LINHA 25 E VÍDIO CANALADO LPM TRANSPARENTE
J6	2,00 x 1,10 x 1,00 m	ALUMÍNIO ANODIZADO NATURAL, PERFIL LINHA 25 E VÍDIO CANALADO LPM TRANSPARENTE
J7	1,30 x 1,10 x 1,00 m	ALUMÍNIO ANODIZADO NATURAL, PERFIL LINHA 25 E VÍDIO CANALADO LPM TRANSPARENTE
C1	1,50 x 0,50 x 1,50 m	CORRUGADO EM CONCRETO PRE-FABRICADO, 10 x 10 CM

LEGENDA DE MATERIAIS		
PISO	PAREDE	LEGENDA EQUIPAMENTOS
01 - PISO DE ALTA RESISTÊNCIA	01 - PINTURA DE PAREDE INTERNA COM TINTA LÁTEX ACRILICA SOBRE MASSA, COM BRANCA	31 - PISO
02 - CERÂMICA 30x30CM, COM BRANCA	02 - CERÂMICA ESPALHADA, 30x30CM, COM BRANCA, PISO ATÉ 100 CM	32 - PISO
03 - COM REJANTE NA COR BRANCA, ESP-3MM	03 - ALTA PINTURA COM TINTA LÁTEX ACRILICA SOBRE MASSA, COM BRANCA	33 - RELETORE HASTE FLEXÍVEL
04 - TETO	04 - PINTURA DE PAREDE EXTERNA COM TINTA ACRILICA SOBRE MASSA, COM BRANCA	34 - SUPORTE DE SÓDIO
05 - COBERTURA TELHA CERÂMICA PAULISTA		35 - JAR CONJUNÇÃO DE JANELA (1.500 BTU'S)
		36 - SUPORTE DE SÓDIO
		37 - BALDE A CRUTE
		38 - SUPORTE DE SÓDIO
		39 - APARELHO DE TV
		40 - SUPORTE DE TV
		41 - SUPORTE DE SÓDIO
		42 - SUPORTE BRANCO C/PIREL
		43 - SUPORTE BRANCA
		44 - SUPORTE VITREO
		45 - APARELHO VITREO

LEGENDA EQUIPAMENTOS		
01 - APARELHO DE TV	16 - CARRO P/PAVIMENTO DE LIMPZE	31 - PISO
02 - APARELHO DE TV	17 - CARRO P/PAVIMENTO DE LIMPZE	32 - PISO
03 - APARELHO DE TV	18 - CARRO P/PAVIMENTO DE LIMPZE	33 - RELETORE HASTE FLEXÍVEL
04 - APARELHO DE TV	19 - ESTANTE DE AÇO (DESMONTÁVEL)	34 - SUPORTE DE SÓDIO
05 - APARELHO DE TV	20 - ESTANTE DE AÇO (DESMONTÁVEL)	35 - JAR CONJUNÇÃO DE JANELA (1.500 BTU'S)
06 - APARELHO DE TV	21 - FREGIO	36 - SUPORTE DE SÓDIO
07 - BALANÇO (C/ESCALA ANTROPOMÉTRICA)	22 - COLADURA P/COZINHA	37 - BALDE A CRUTE
08 - BALANÇO (C/ESCALA ANTROPOMÉTRICA)	23 - COLADURA P/COZINHA	38 - SUPORTE DE SÓDIO
09 - BALANÇO (C/ESCALA ANTROPOMÉTRICA)	24 - CARRO DE COZINHA	39 - APARELHO DE TV
10 - CADERNA DE DUTADORE	25 - MESA DE COZINHA	40 - SUPORTE DE TV
11 - CADERNA DE DUTADORE	26 - MESA DE COZINHA	41 - SUPORTE DE SÓDIO
12 - CADERNA DE DUTADORE	27 - MESA DE COZINHA	42 - SUPORTE BRANCO C/PIREL
13 - CADERNA DE DUTADORE	28 - MESA DE COZINHA	43 - SUPORTE BRANCA
14 - CADERNA DE DUTADORE	29 - MESA DE COZINHA	44 - SUPORTE VITREO
15 - CADERNA DE DUTADORE	30 - MESA DE COZINHA	45 - APARELHO VITREO

NOTA: AS QUANTIDADES DE TODOS OS MATERIAIS E EQUIPAMENTOS DEVERÃO SER CONFERIDAS ANTES DE QUALQUER PROCEDIMENTO DE FABRICAÇÃO. OS QUANTITATIVOS DE TODOS OS MATERIAIS E EQUIPAMENTOS DEVERÃO SER CONFERIDOS ANTES DE QUALQUER PROCEDIMENTO DE FABRICAÇÃO.

Observações: As reuniões do PAC serão realizadas na espera sempre no final do expediente. A utilização dos gases será feita através de torpedos móveis.

gases	medicamentos
01 - gás	01 - gás
02 - gás	02 - gás
03 - gás	03 - gás
04 - gás	04 - gás
05 - gás	05 - gás
06 - gás	06 - gás
07 - gás	07 - gás
08 - gás	08 - gás
09 - gás	09 - gás
10 - gás	10 - gás
11 - gás	11 - gás
12 - gás	12 - gás
13 - gás	13 - gás
14 - gás	14 - gás
15 - gás	15 - gás

GOVERNO DA Bahia
PROJETO ARQUITETÔNICO
UNIDADE BÁSICA DE SAÚDE

Projeto de Arquitetura e Urbanismo
Arquiteto: **Darlan de Oliveira Blohem**
Título: **PLANTA BAIXA, CORTE E FACHADA**
SAB/CEIR/CEAS Tel.: (71) 3115-4258/3115-8376/311-8370

Salvador - Bahia
Data: 22.05.2018
Folha: 1/100
Projeto: 36898-9

Darlan de Oliveira Blohem
CAU A 36898-9
Responsável Técnico

José Antônio Barbosa
CREA 10417/D
Responsável Legal



GOVERNO DO ESTADO DA BAHIA
SECRETARIA DA SAÚDE DO ESTADO DA BAHIA
DIRETORIA DE VIGILÂNCIA SANITÁRIA E AMBIENTAL

ANÁLISE DE PBA FÍSICO-FUNCIONAL
UNIDADE BÁSICA DE SAÚDE (UBS PADRÃO/01ESF)

25/05/2018

IDENTIFICAÇÃO DO ESTABELECIMENTO:

Razão Social: Secretaria da Saúde do Estado da Bahia

Nome Fantasia: UBS para 01 Equipe de Saúde da Família

CNPJ: 13.937.131/0001-41

Responsável Legal: César Mauricio de Barros e Azevedo Chastinet

E-mail: cesar.chastinet@gmail.com

Responsável Técnico: Maria Alcina Romero Boulhosa **COREN:** 11848

Fone: (71) 3115-4215/98854-1902

E-mail: m.alcinaromero@gmail.com

Responsável Técnico Projeto: Darlan de Oliveira Blohem **CAU:** A36898-9

Doc nº: 0311180009880

Solicitação: Análise de Projeto

Área de Projeto: 181,00 m²

I – LEGISLAÇÕES DE REFERÊNCIA:

Resolução RDC Nº 50, de 21 de fevereiro de 2002 – MS/ANVISA (Projetos físicos de EAS)

Resolução RDC N.º 51 de 06 de outubro de 2011 – MS/ANVISA (Avaliação projetos de EAS)

Resolução RDC Nº 63, de 25 de novembro de 2011 – MS/ANVISA (Boas práticas Serv. de Saúde)

Resolução RDC Nº 306, de 07 de dezembro de 2004 – MS/ANVISA (Gerenciamento de resíduos de saúde)

ABNT NBR 7256: 2005 (Tratamento de ar em EAS)

ABNT NBR 9050: 2015 (Acessibilidade)

Manual de Estrutura Física das Unidades Básicas de Saúde (Saúde da Família) do Ministério da Saúde/2008;

II – ANÁLISE TÉCNICA:

Este relatório diz respeito à análise do Projeto Básico de Arquitetura físico funcional de UNIDADE BÁSICA DE SAÚDE (UBS PADRÃO PARA 01 EQUIPE DE SAÚDE DA FAMÍLIA) no Estado da Bahia.

III – PARECER TÉCNICO:

Atentar para o Risco de se estabelecer um “Projeto Padrão” devido à dificuldade de se encontrar terrenos nos mesmos moldes do previsto quando da concepção do “Projeto Padrão”, o que implicará em necessidade de ajustes no projeto, ajustes estes que deverão ser alvo de análise de conformidade com as legislações de referência citadas no item I deste relatório.



GOVERNO DO ESTADO DA BAHIA
SECRETARIA DA SAÚDE DO ESTADO DA BAHIA
DIRETORIA DE VIGILÂNCIA SANITÁRIA E AMBIENTAL

ANÁLISE DE PBA FÍSICO-FUNCIONAL
UNIDADE BÁSICA DE SAÚDE (UBS PADRÃO/01ESF)

25/05/2018

O Projeto Básico de Arquitetura físico-funcional para uma UBS (Unidade Básica de Saúde) Padrão para 01 Equipe de Saúde da Família (ESF) no Estado da Bahia, atende às Legislações de Referência, tendo, portanto, parecer de **DEFERIMENTO**.

OBSERVAÇÕES:

- (1) A análise foi feita com base nas informações contidas nos documentos (plantas e relatórios técnicos e memoriais descritivos) que compõem o processo de análise de projeto para UBS Padrão para 01 ESF.
- (2) A construção deverá seguir o projeto ora deferido. Eventuais alterações ocorridas durante as obras serão objeto de análise pela equipe de inspeção no momento da compatibilização e poderão ser indeferidas caso não sejam compatíveis com as legislações sanitárias atinentes.
- (3) Após a conclusão das obras, a DIVISA deverá ser comunicada para a realização de compatibilização, processo que consiste em verificação no local da compatibilidade entre a estrutura física construída e o projeto deferido.
- (4) A análise dos projetos de estabelecimentos de saúde pela DIVISA não exclui a necessidade de sua avaliação pelos demais órgãos competentes da Administração Pública para respectiva aprovação e atendimento das demais obrigações legais.

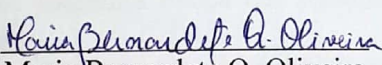
Maria Bernardete Q. Oliveira
Engenheira Civil
CREA/BA 23.797

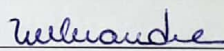
Maria das Mercês Alexandre
Enfermeira / DIVISA